

FOTOGRAFIAS DEL INMUEBLE

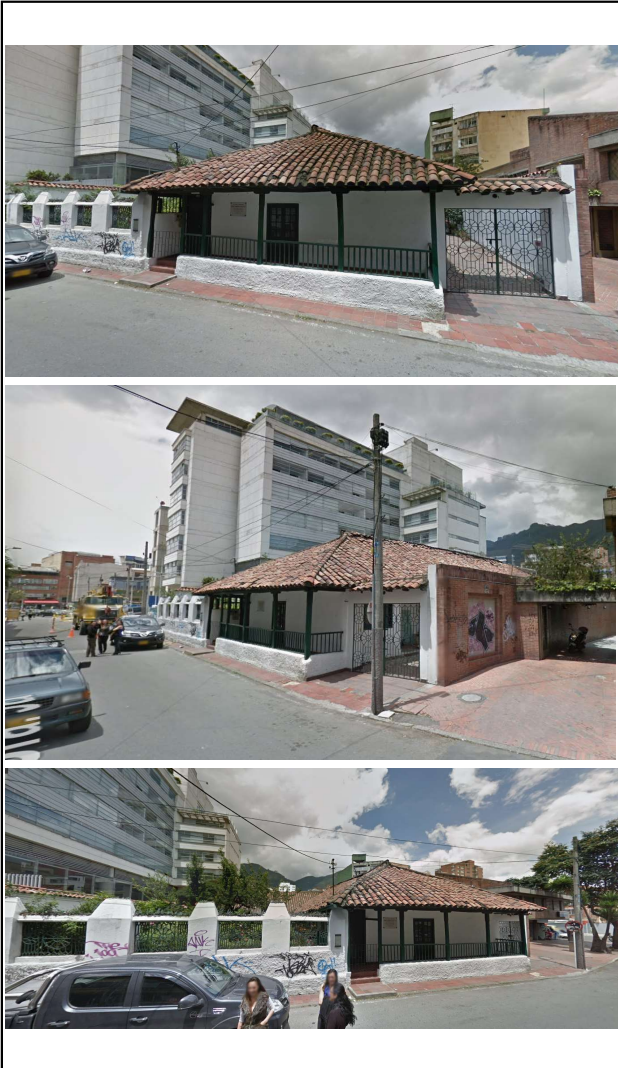

Fecha de elaboración:

Febrero 24 de 2015

LOCALIZACION



CRITERIOS DE CALIFICACION

- X 1. Representar una o más épocas de la historia de la ciudad o una o más etapas en el desarrollo de la arquitectura y/o urbanismo en el país;
- 2. Ser un testimonio o documento importante, en el proceso histórico de planificación o formación de la estructura física de la ciudad;
- X 3. Ser un ejemplo culturalmente importante de un tipo de edificación o conjunto.
- 4. Ser un testimonio importante de la conformación del hábitat de un grupo social determinado.
- X 5. Constituir un hito o punto de referencia urbana culturalmente significativo en la ciudad.
- 6. Ser un ejemplo destacado de la obra de un arquitecto, urbanista, artista o un grupo de ellos de trayectoria reconocida a nivel nacional o internacional.
- X 7. Estar relacionado con personajes o hechos significativos de la historia de la ciudad o del país.

CLASIFICACION

Arquitectónica:

Popular:

IIC CT - Conservación Tipológica

Modalidad Categoría

CHAPINERO - 02

Localidad

099 Chapinero

Unidad de Planeamiento Zonal

8213 - Chapinero Central 24 04

Barrio - Código Manzana Predio

AAA0091MJZE

CHIP Uso

Particular

Propietario

Carrera 10 No. 62-14 / 22 y/o Carrera 9 A No. 62-14 / 22

Dirección declaratoria

Carrera 9 A No. 62-12 / 16 / 20 / 22

Dirección actual

82132404

Código Catastral

50C85367

Matricula Inmobiliaria

1 piso

Altura Fecha construcción

OBSERVACIONES

ANTIGUA RESIDENCIA DE FRANCISCO DE PAULA VÉLEZ